Rotary
Club di Gemona
Friuli Collinare

Visita all'Hospitale di S. Giovanni di Gerusalemme

situato nella frazione di San Tomaso di Majano

8 giugno 2021

La chiesa

La facciata

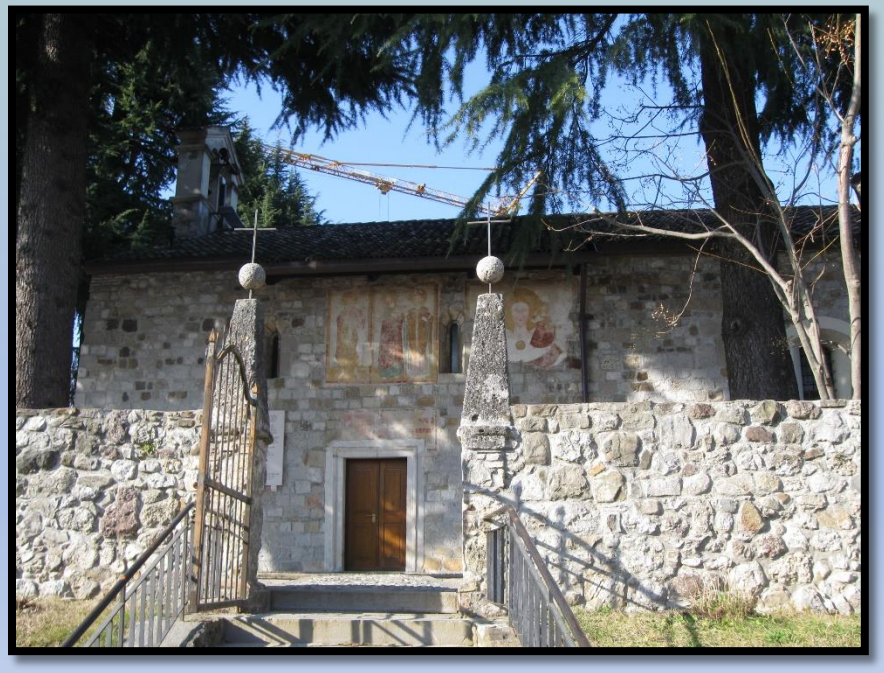

Gli affreschi su una facciata

L’interno della chiesa

Affreschi nell'interno della chiesa

L’Hospitale

WalkArt | L'arte del cammino
Die Kunst des Wanderns
www.walk-art.eu

Interreg
Italia-Österreich
European Regional Development Fund
EUROPEAN UNION

Sala di accoglienza dei pellegrini e dei viandanti Hospitale di San Giovanni
Intervento finanziato dal Fondo europeo di sviluppo regionale e Interreg V-A Italia -Austria 2014-2020

Pilgerherberge Hospital San Giovanni
finanziert aus dem Europäischen Fonds für regionale Entwicklung und Interreg V-A Italien-Österreich 2014-2020

Il **Progetto WalkArt** nasce dall'idea di riscoprire e valorizzare le antiche vie di pellegrinaggio ed il loro variegato patrimonio naturale e culturale che unisce i territori transfrontalieri del Friuli Venezia Giulia e della Regione Carinzia , per creare un nuova offerta turistica transfrontaliera sostenibile.

Grazie al progetto WalkArt è stato possibile allestire le sale per l'accoglienza dei pellegrini e dei viandanti nell'Hospitale di San Giovanni fornendo la struttura di una cucina attrezzata, una sala da pranzo ed una sala convegni per offrire al pellegrino un servizio di ospitalità e accoglienza.

L'Hospitale di San Giovanni di Gerusalemme è un complesso situato nella frazione di San Tomaso di Majano. L'Hospitale è stato fondato alla fine del XII°sec. dai cavalieri di San Giovanni di Gerusalemme (poi cavalieri di Malta), nel periodo delle crociate. Costituiva una tappa importante della Via del Tagliamento nell'antica Via di Allemagna, che collegava l'Europa fino ai Paesi Baltici con i porti dell'Adriatico.

Das **WalkArt Projekt** entstand aus der Idee heraus, die Alten Pilgerwege und ihr vielfältiges Natur- und Kulturerbe wiederzuentdecken und aufzuwerten, um einen grenzüberschreitenden, nachhaltigen und alternativen Tourismus zu fördern.

Dank dem Projekt WalkArt war es möglich, eine Pilgerherberge im Hospitale San Giovanni einzurichten, die eine Küche, einen Speisesaal und einen Konferenzraum bieten, um die Pilger herzlich willkommen zu heißen.

Das **Hospitale di San Giovanni di Gerusalemme** ist ein Komplex in der Ortschaft San Tomaso di Majano. Das Hospital wurde Ende des 12. Jahrhunderts während der Kreuzzüge von den Rittern Johannes zu Jerusalem (später Ritter von Malta) gegründet. Das Hospitale war eine wichtige Etappe der Via del Tagliamento in der antiken Via di Allemagna, die in Europa die baltischen Ländern mit den Adriahäfen verband.

www.walk-art.eu

COMUNITÀ COLLINARE DEL FRIULI
FRIULI VENEZIA GIULIA www.turismofvg.it
REGIONAL MANAGEMENT kärnten:mitte

L’esterno

Il cortile interno

L’interno dell’edificio

La cucina

Locali al piano terra

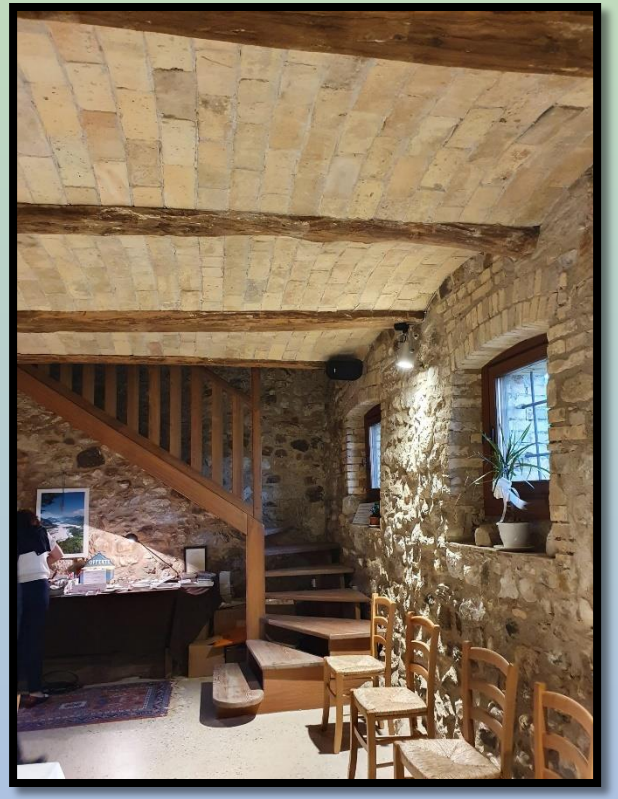

Il piano superiore

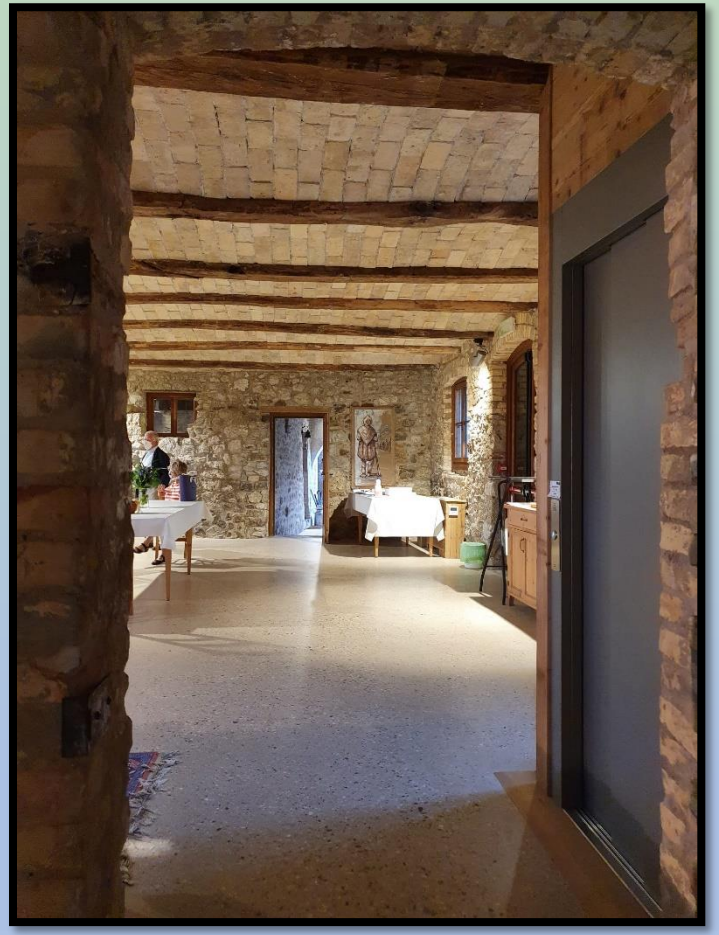

Le camere da letto

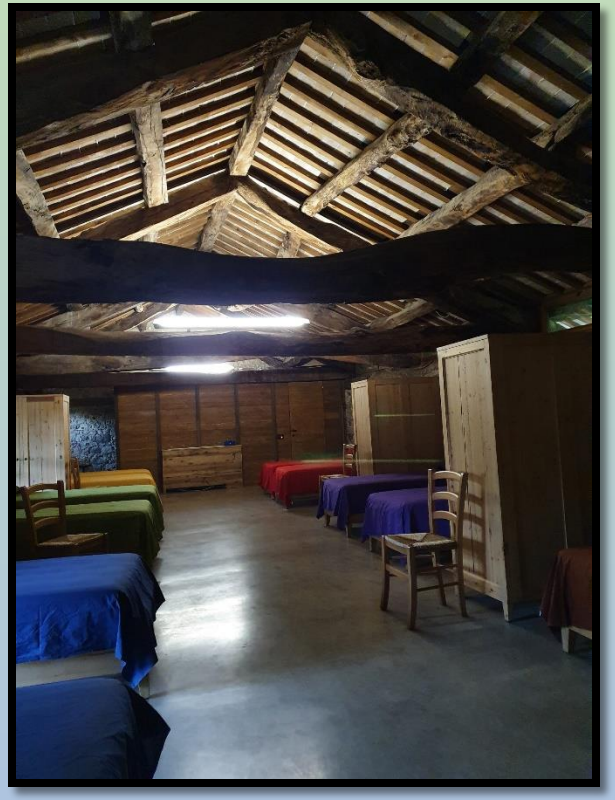

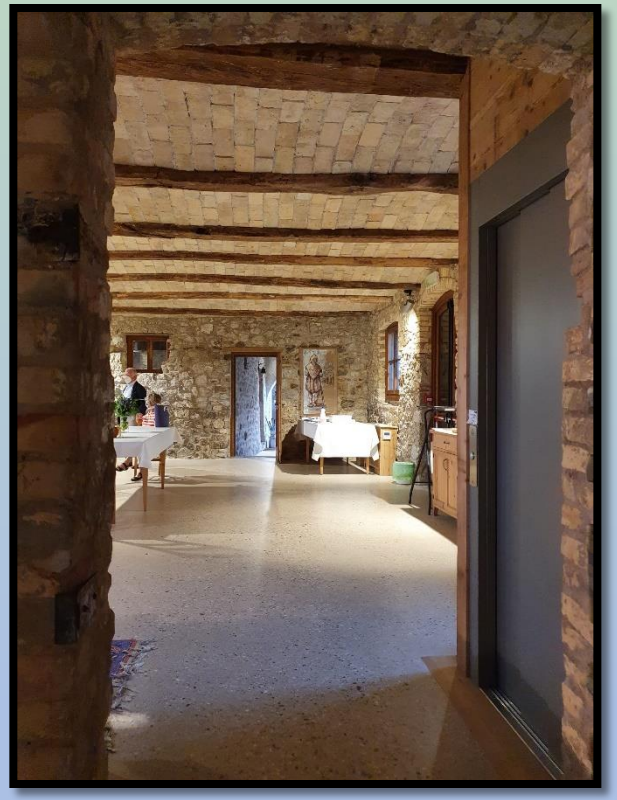

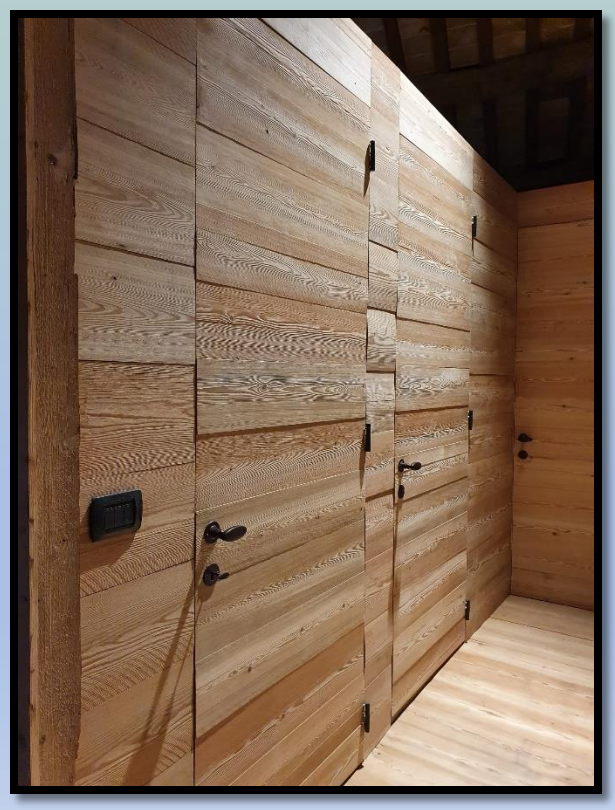

La visita guidata

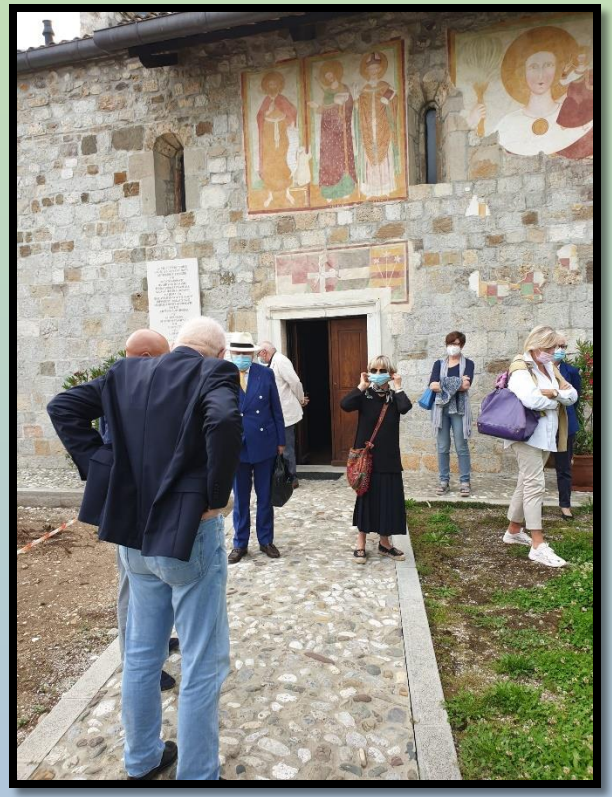

I ringraziamenti di rito

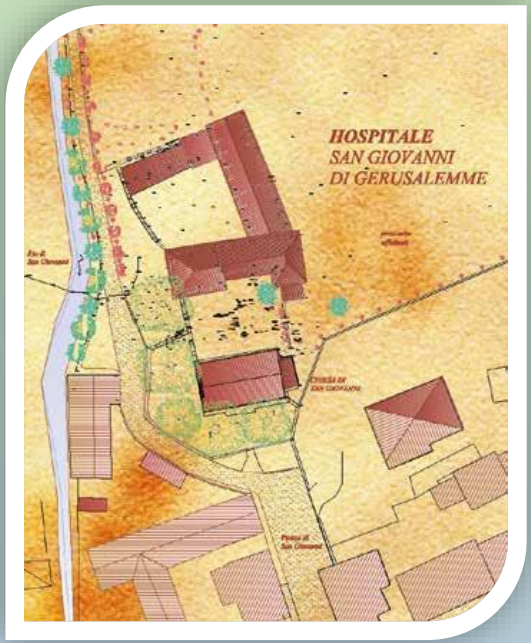

Gli originali delle foto possono essere richiesti a gemona@rotary2060.org

Testi, Progettazione e Layout: Luigina Di Giusto Quaino