



M CORI

Vini dall'Università di **Udine** alla **Sicilia**

Dott. Agr. Enol. Serena Guarrera
Agr. Enol. Sebastiano Vinci

Rotary Club Gemona
Friuli Collinare



Hotel Costantini

22/11/2022



1. La nostra esperienza





1.1 La nostra esperienza





FOCUS ETNA DOC



1. La storia

Focus La viticoltura risale al III secolo a.C. tra l'800 e il 500 a.C., l'areale etneo venne denominato **Enotria**

La viticoltura in età romana vide l'evoluzione delle tecniche di trasformazione e creazione del *torcularium*

Dopo la cacciata dei Musulmani, il Vescovo di Catania promuove la conversione a vigneto.

A metà '700 la viticoltura era la coltura più importante dell'Etna, con una produzione di 109.000 hL

Dalla fine dell'800 inizio '900 una progressiva riduzione della produzione

Nel 1968 avvenne l'istituzione della **DOC ETNA**



2. Caratteristiche climatiche e pedologiche del territorio etneo

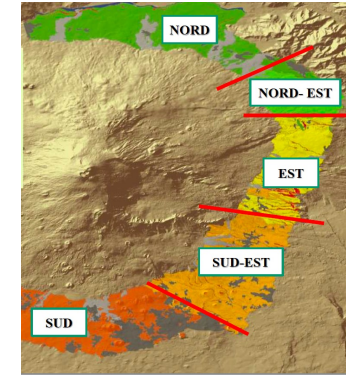
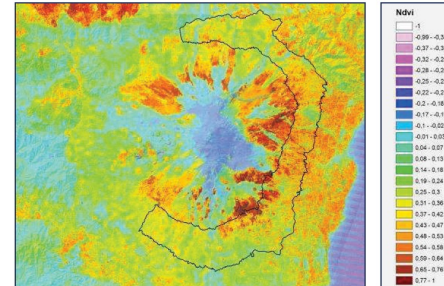
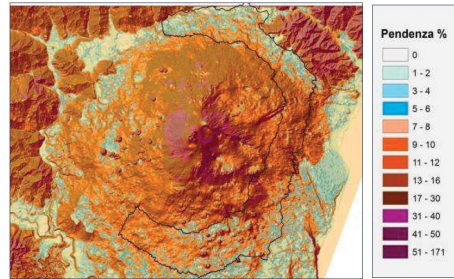
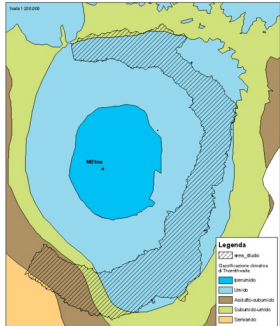

Fattori climatici

Orografia
Inclinazione
Altitudine

Variabili climatiche

Radiazione solare
Precipitazione
Umidità
Temperatura
Evapotraspirazione
Vento

Caratteristiche del suolo

Umidità
Composizione
Sostanza organica
Proprietà chimiche
Proprietà fisiche

2.1 Caratteristiche climatiche e pedologiche del territorio etneo

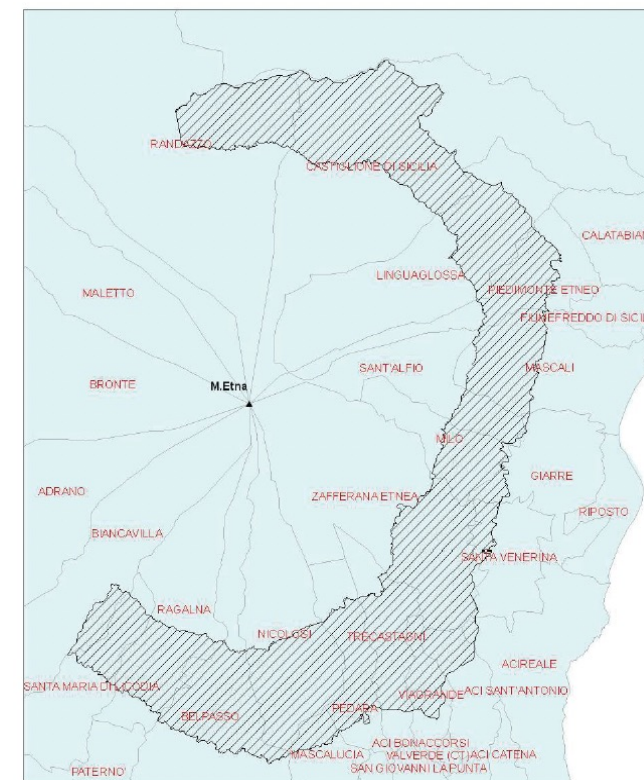
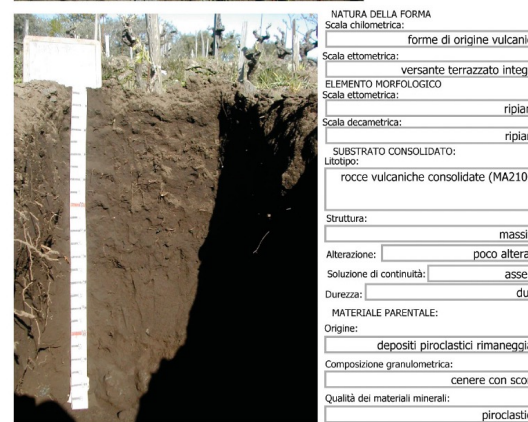
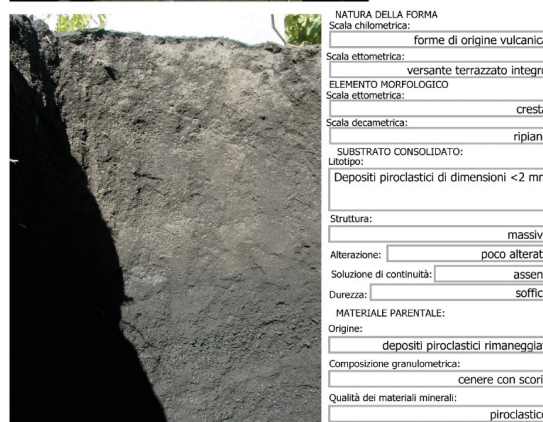
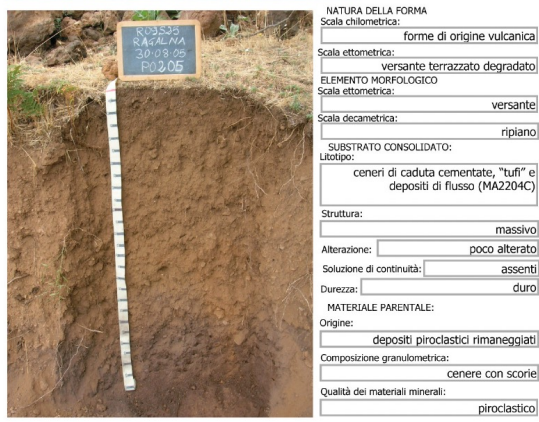

Localizzazione dell'area di studio con indicazione dei comuni

3. La nuova mappa delle contrade ETNA DOC

• 20 COMUNI

Versante NORD e NORD-EST tra i comuni di Randazzo, Castiglione di Sicilia, Linguaglossa, Piedimonte Etneo: **89 contrade**

Versante EST e SUD-EST tra i comuni di Mascali, Sant'Alfio, Milo, Giarre, Santa Venerina, Zafferana Etnea, Aci Sant'Antonio, Trecastagni, Viagrande, Pedara, Mascalucia, Nicolosi: **47 contrade**

Versante SUD: tra i comuni di Belpasso, Santa Maria di Licodia, Ragalna, Biancavilla: **6 contrade**

TOT. 142 CONTRADE (in definizione)

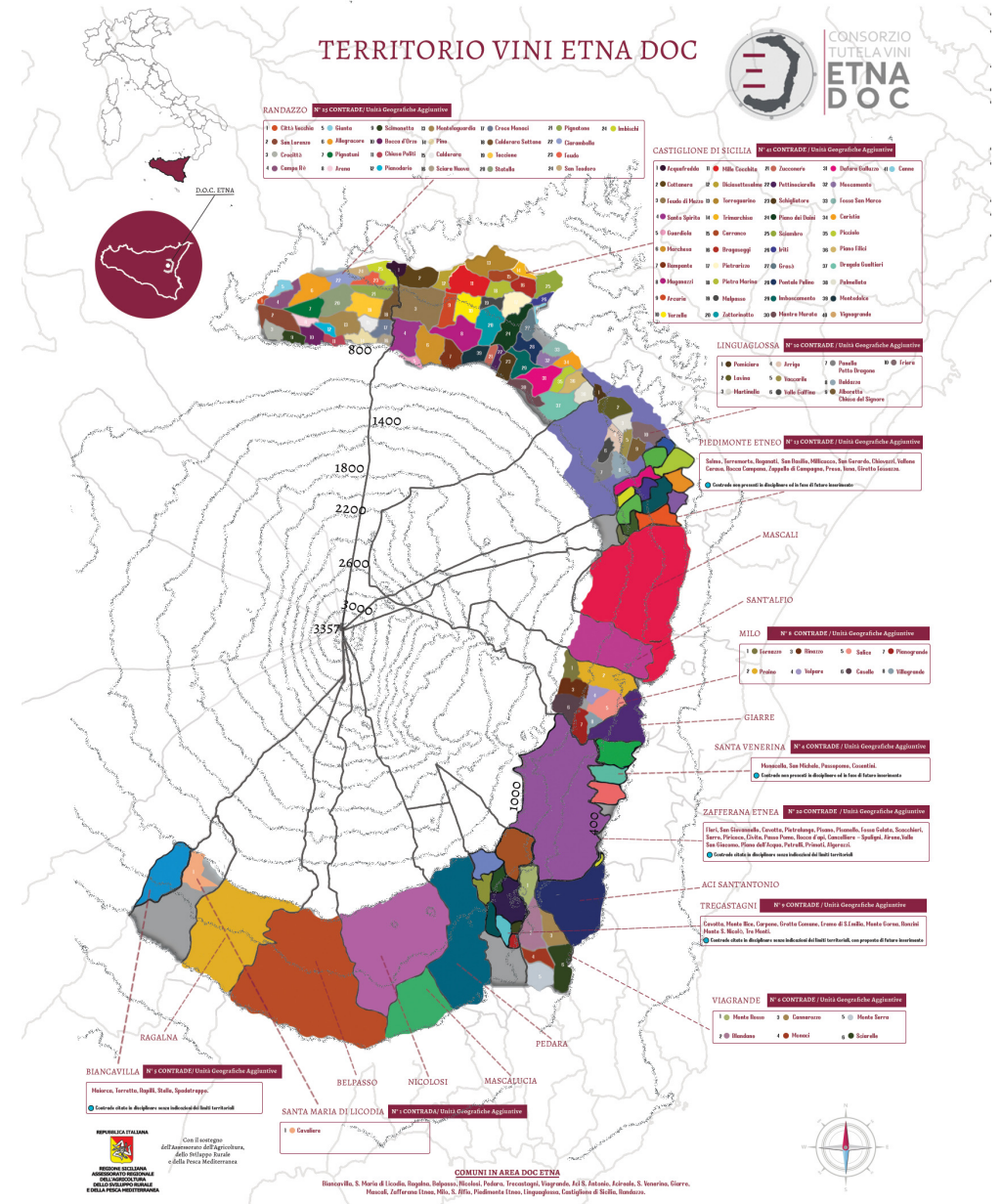

4. Caratteristiche agronomiche e produttive

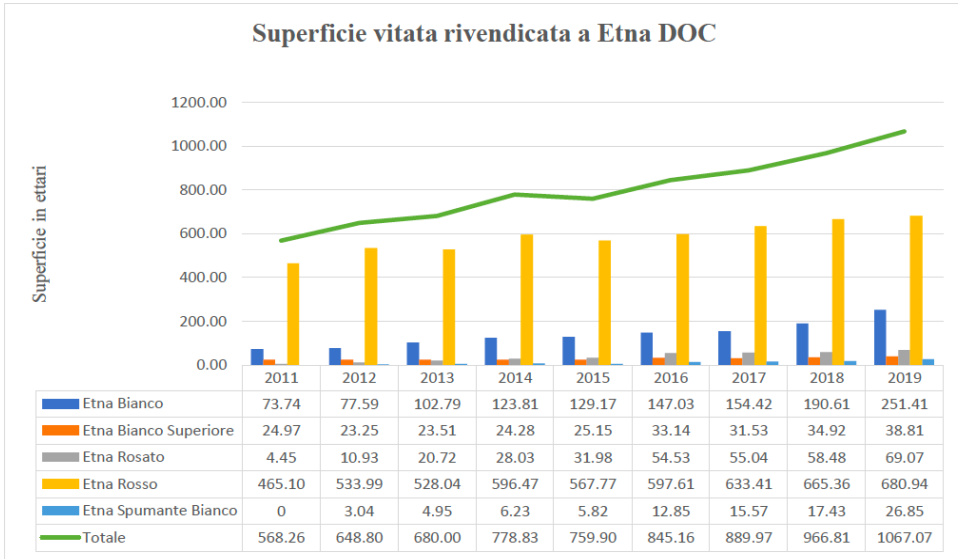
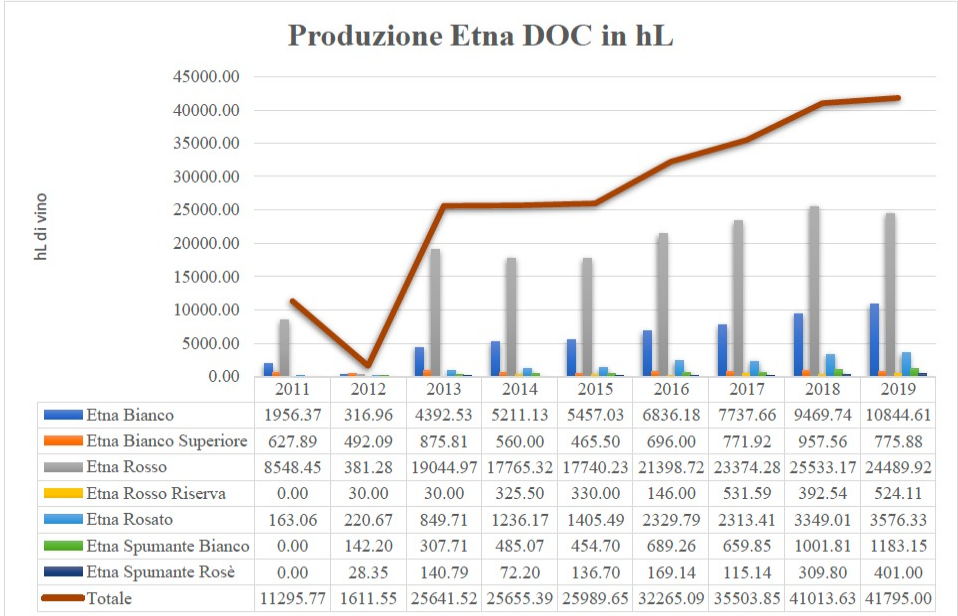

DATI 2021:

- superficie vitata 1184 ettari
- 390 viticoltori
- 4.522.837 bottiglie prodotte di cui circa il 65% ETNA DOC ROSSO



4.1 Caratteristiche agronomiche e produttive:

LE RELIQUE



Vispara (Fotografia di Elisabetta Nicolosi e Filippo Ferlito)

Circa 20 vitigni

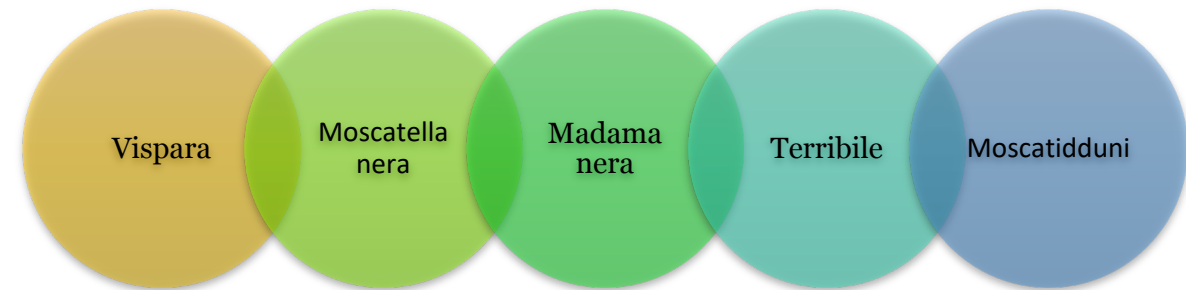

Il mercato del territorio etneo



125 aziende iscritte al
Consorzio Etna DOC



Aziende di piccole
dimensioni



Alta frammentazione
fondiaria



Settore in crescita con
tante aziende nuove



Sviluppo del settore
enoturistico in crescita



M  CORI

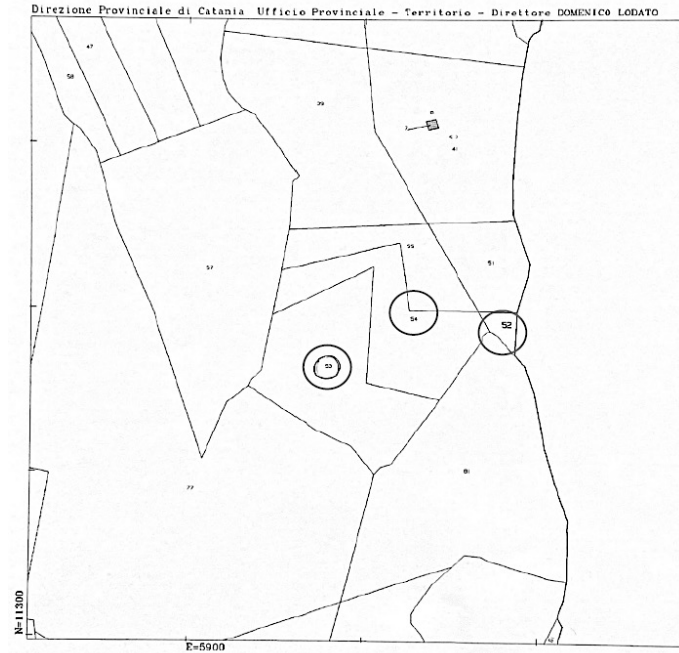

La nostra realtà





M CORI

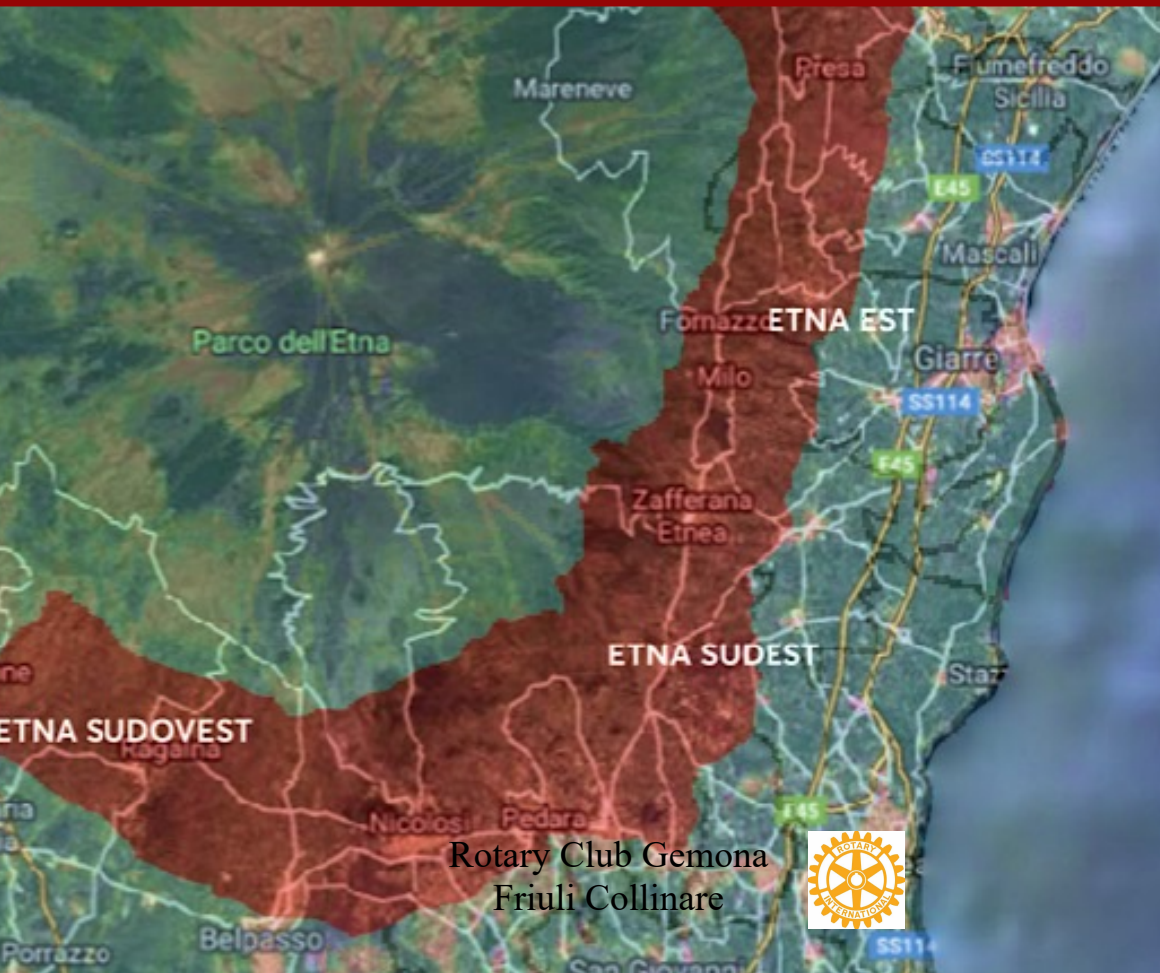

Azienda di nuova
costituzione



Alta
frammentazione
fondiarìa



Versante Nord
dell'Etna



M CORI



Mission

- Porre al centro dell'attività lavorativa il cuore e la passione
- Produrre prodotti di altissimo pregio con la cura per ogni dettaglio
- Azienda *Green*

Vision

- Riprendere le tecniche agronomiche ed enologiche tipiche
- Valorizzazione dei vitigni autoctoni
- Posizionare i vini in specifiche nicchie di mercato



La nostra idea

biodiversità

sostenibilità

produzione etica

tutela del territorio

lavorazioni minime



La superficie e la produzione *oggi*

3 ha di cui 1 ha vitati e 0,70 ha uliveto

N. Mascalese, N. Cappuccio

Versante Etna Nord

Obiettivi aziendali *nel medio-lungo termine*

15 ha vitati

0,70 ha uliveto

N. Mascalese, N. Cappuccio e Carricante e varietà relique

Versante Etna Nord ed Etna Est

I nostri prodotti

M=CORI®

M=CORI
OLIO
EXTRAVERGINE
DI OLIVA
CON MONTE ETNA N° 224

condimento a base di
OLIO
EXTRAVERGINE
DI OLIVA
aromatizzato al
LIMONE

condimento a base di
OLIO
EXTRAVERGINE
DI OLIVA
aromatizzato al
FINOCCHETTO
SELVATICO

condimento a base di
OLIO
EXTRAVERGINE
DI OLIVA
aromatizzato al
PEPERONCINO

M=CORI
ETNA DOC
CONTRADA MUDANAZZI
2020

M=CORI
ETNA DOC
CONTRADA MUDANAZZI
2020

M=CORI
ETNA DOC
CONTRADA MUDANAZZI
2020

M=CORI
ETNA DOC
CONTRADA MUDANAZZI
2020



La redazione di Civiltà del bere si congratula per l'eccellente risultato ottenuto. La competizione era agguerrita e il vostro vino ha dimostrato di saper coniugare qualità intrinseca e identità territoriale.

Mecori

Duo, Etna Contrada Muganazzi Rosso Doc 2020

Il commento

Rubino chiaro con sfumatura prugna. Profumo aristocratico, con note di violetta candita, ribes, rabarbaro. Bella bocca distesa e succosa, con retrogusto piacevolmente speziato, ottima persistenza sostenuta da una vibrante vena acida. Di classe.

Civiltà del bere



WineHunter
excellence is attitude

...AND
ANOTHER
WINNER!



Rotary Club Gemona
Friuli Collinare



M=CORI



Hotel Costantini

22/11/2022



Tra sentieri e custeri

La tua wine experience alle pendici
del vulcano più alto d'Europa.

Wine experience

- Visita al vigneto
- Winetelling
- Degustazione in vigna





Grazie per l'attenzione